

Anmeldung per Telefax: +49 (0) 9341 / 86-31799

Veranstaltung

Titel des Kurses

Kursnummer

Termin (von / bis)

Sprache der Veranstaltung

Kursart

Kundenspezifischer Kurs

Offener Kurs

Teilnehmer

Name, Vorname

Name, Vorname

Firma

Firma

Straße, Nr.

Straße, Nr.

PLZ, Ort

PLZ, Ort

Telefon

Telefon

Telefax

Telefax

E-Mail

E-Mail

Ich bin damit einverstanden, dass Sie mich per E-Mail oder Brief über neue Angebote des WEINIG Training-Centers informieren. Es gelten die allgemeinen Geschäftsbedingungen der Michael Weinig AG.

Datum

Unterschrift

Weitere Informationen

Nach Eingang Ihrer Anmeldung erhalten Sie eine Anmeldebestätigung. Sollten keine Plätze mehr frei sein, informieren wir Sie sofort. Das Training beinhaltet die Schulung in Theorie und Praxis für max. 6 Teilnehmer inkl. Schulungsunterlagen, Pausengetränke und Verpflegung am Mittag in der Werkskantine. Nicht enthalten sind evtl. anfallende Übernachtungskosten und sonstige Nebenkosten. Bei einer Hotelreservierung sind wir Ihnen selbstverständlich gerne behilflich. Sie möchten mehr wissen und brauchen Beratung? Ihre Ansprechpartnerin ist: Evelyn Alcázar, Telefon: +49 (0) 9341 / 86-1799; E-Mail: Evelyn.Alcazar@weinig.de; Internet: www.weinig.com

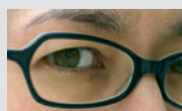

WEINIG
Training-Center



Kursprogramm – Kundens Schulungen

Kehlmaschinen	Kurs-nummer	Kurs-dauer	März 2011	April 2011	Mai 2011	Juni 2011	Juli 2011	August 2011	September 2011	Oktober 2011	November 2011	Dezember 2011	Januar 2012	Februar 2012	Teilnahme- gebühr pro Person*	Teilnahme- gebühr pro Kurs
															offener Kurs	kunden- spezifischer Kurs
Unimat / Powermat + Memory-Funktion	1000	1 Tag	22.03.	19.04.	17.05.	14.06.	12.07.	-	06.09.	04.10.	29.11.	-	24.01.	21.02.	370,00 €	1.100,00 €
Unimat / Powermat + EasyCom	1001	2 Tage	02.-03.03. 30.-31.03.	11.-12.04 27.-28.04.	09.-10.05. 25.-26.05.	06.-07.06.	04.-05.07. 20.-21.07.	29.-30.08.	14.-15.09. 26.-27.09.	12.-13.10. 24.-25.10.	09.-10.11. 21.-22.11.	07.-08.12.	16.-17.01.	01.-02.02. 13.-14.02.	740,00 €	2.200,00 €
Powermat + PowerCom	1002	2 Tage	09.-10.03. 16.-17.03. 23.-24.03.	06.-07.04. 13.-14.04. 20.-21.04.	04.-05.05. 11.-12.05. 18.-19.05.	08.-09.06. 29.-30.06.	06.-07.07. 27.-28.07.	24.-25.08. 31.08.-01.09.	21.-22.09. 28.-29.09.	05.-06.10. 19.-20.10. 26.-27.10.	02.-03.11. 16.-17.11. 23.-24.11.	14.-15.12.	18.-19.01. 25.-26.01.	08.-09.02. 15.-16.02. 22.-23.02.	740,00 €	2.200,00 €
Powermat + PowerCom + Jointtechnik	1003	3 Tage	01.-03.03. 29.03.-31.03.	26.-28.04.	24.-26.05.	-	19.-21.07.	-	13.-15.09.	11.-13.10.	08.-10.11.	06.-08.12.	31.01-02.02.	28.02.-01.03.	1.110,00 €	3.300,00 €
Powermat + PowerCom + Fensterpaket	1004	2 Tage	14.-15.03.	11.-12.04.	09.-10.05.	06.-07.06.	04.-05.07.	29.-30.08.	26.-27.09.	24.-25.10.	21.-22.11.	-	16.-17.01.	13.-14.02.	740,00 €	2.200,00 €
Hydromat	1005	2 Tage	-	04.-05.04	02.-03.05.	27.-28.06.	25.-26.07.	-	19.-20.09.	17.-18.10.	14.-15.11.	12.-13.12.	-	06.-07.02.	740,00 €	2.200,00 €
Hydromat + PowerCom	1006	3 Tage	auf Anfrage	auf Anfrage	auf Anfrage	auf Anfrage	auf Anfrage	auf Anfrage	auf Anfrage	auf Anfrage	auf Anfrage	auf Anfrage	auf Anfrage	auf Anfrage	1.110,00 €	3.300,00 €

Schleifmaschinen

Rondamat 960	1100	1 Tag	02.03. 14.03.	05.04. 11.04. 27.04.	03.05. 09.05. 25.05.	06.06. 22.06. 28.06.	04.07. 20.07. 26.07.	23.08. 29.08.	14.09. 20.09. 26.09.	12.10. 18.10. 24.10.	09.11. 15.11. 21.11.	07.12. 13.12.	16.01.	01.02. 07.02. 13.02.	370,00 €	1.100,00 €
Rondamat 960 + Automatik	1101	2 Tage	21.-22.03.	18.-19.04.	16.-17.05.	-	11.-12.07.	-	05.-06.09.	-	28.-29.11.	-	23.-24.01.	20.-21.02.	740,00 €	2.200,00 €
Rondamat 168	1102	1 Tag	auf Anfrage	auf Anfrage	auf Anfrage	auf Anfrage	auf Anfrage	auf Anfrage	auf Anfrage	auf Anfrage	auf Anfrage	auf Anfrage	auf Anfrage	auf Anfrage	-	1.100,00 €
Rondamat 980 H + F (Hobelköpfe + Fräser)	1103	1 Tag	15.03.	12.04.	10.05.	07.06.	05.07.	30.08.	27.09.	25.10.	22.11.	-	17.01.	14.02.	370,00 €	1.100,00 €
CAD/CAM - Schablonen-Fertigung	1104	2 Tage	09.-10.03.	06.-07.04.	04.-05.05.	29.06.-30.06.	27.-28.07.	24.-25.08.	21.-22.09.	19.-20.10.	16.-17.11.	14.-15.12.	-	08.-09.02.	740,00 €	2.200,00 €

Werkzeugvermessung

OptiControl / PowerCom	1200	1 Tag	auf Anfrage	auf Anfrage	auf Anfrage	auf Anfrage	auf Anfrage	auf Anfrage	auf Anfrage	auf Anfrage	auf Anfrage	auf Anfrage	auf Anfrage	auf Anfrage	auf Anfrage	370,00 €	1.100,00 €
------------------------	------	-------	-------------	-------------	-------------	-------------	-------------	-------------	-------------	-------------	-------------	-------------	-------------	-------------	-------------	----------	------------

Fensterbearbeitung

Unicontrol 6 - Nexus-Steuerungstechnik	1300	2 Tage	auf Anfrage	auf Anfrage	auf Anfrage	auf Anfrage	auf Anfrage	auf Anfrage	auf Anfrage	auf Anfrage	auf Anfrage	auf Anfrage	auf Anfrage	auf Anfrage	auf Anfrage	-	2.200,00 €
--	------	--------	-------------	-------------	-------------	-------------	-------------	-------------	-------------	-------------	-------------	-------------	-------------	-------------	-------------	---	------------

Conturex

Conturex - Nexus-Steuerungstechnik + Maschinentechnik	1401	3 Tage	28.-30.03.	-	23.-25.05.	20.-22.06.	18.-20.07.	-	12.-14.09.	10.-12.10.	07.-09.11.	05.-07.12.	30.01.-01.02.	27.-29.02.	1.110,00 €	4.400,00 €
Conturex CAD/CAM 1 - AlphaCam Grundkurs	1402	5 Tage	21.-25.03.	-	16.-20.05.	-	11.-15.07.	-	05.-09.09.	-	28.11.-02.12.	-	23.-27.01.	20.-24.02.	1.850,00 €	5.500,00 €
Conturex CAD/CAM 2 - Aufbauschulung Parametrik / Variable	1403	3 Tage	14.-16.03.	11.-13.04.	09.-11.05.	06.-08.06.	04.-06.07.	29.08.-31.08.	26.-28.09.	24.-26.10.	21.-23.11.	-	16.-18.01.	13.-15.02.	1.110,00 €	3.300,00 €

Meta-Schulungen

Technologie Kehlmaschinen	1500	1 Tag	auf Anfrage	auf Anfrage	auf Anfrage	auf Anfrage	auf Anfrage	auf Anfrage	auf Anfrage	auf Anfrage	auf Anfrage	auf Anfrage	auf Anfrage	auf Anfrage	auf Anfrage	-	1.100,00 €
Weinig - Werkzeug-Systeme	1501	1 Tag	auf Anfrage	auf Anfrage	auf Anfrage	auf Anfrage	auf Anfrage	auf Anfrage	auf Anfrage	auf Anfrage	auf Anfrage	auf Anfrage	auf Anfrage	auf Anfrage	auf Anfrage	-	1.100,00 €
Fertigungsorganisation	1502	1 Tag	auf Anfrage	auf Anfrage	auf Anfrage	auf Anfrage	auf Anfrage	auf Anfrage	auf Anfrage	auf Anfrage	auf Anfrage	auf Anfrage	auf Anfrage	auf Anfrage	auf Anfrage	-	1.100,00 €
PowerCom - Office	1503	1 Tag	auf Anfrage	auf Anfrage	auf Anfrage	auf Anfrage	auf Anfrage	auf Anfrage	auf Anfrage	auf Anfrage	auf Anfrage	auf Anfrage	auf Anfrage	auf Anfrage	auf Anfrage	-	1.100,00 €
Kaizen	1504	1 Tag	auf Anfrage	auf Anfrage	auf Anfrage	auf Anfrage	auf Anfrage	auf Anfrage	auf Anfrage	auf Anfrage	auf Anfrage	auf Anfrage	auf Anfrage	auf Anfrage	auf Anfrage	auf Anfrage	auf Anfrage

Schulungen bei WEINIG.

Das Kursprogramm: März 2011 – Februar 2012



MICHAEL WEINIG AG
Evelyn Alcázar
Weinigstraße 2/4
97941 Tauberbischofsheim
Deutschland

Telefon +49 (0) 9341 / 86-1799
Telefax +49 (0) 9341 / 86-31799
E-Mail Evelyn.Alcazar@weinig.de
Internet www.weinig.com

